

Deutsche Meisterschaft Junioren Doppel Vorrunde Doppel



Platz	Team					LV				Schnitt		Spiele		Pins
1	NRW 1					NRW				216,63		16		3.466
	Lokomotive Stockum	Pins /Sp.	Schnitt	HI	Spiel:	1	2	3	4	5	6	7	8	
	Blank, Uwe	1.777 / 8	222,13	258		176	215	258	190	237	228	224	249	
	Nguyen, Stefan	1.689 / 8	211,13	237		188	198	237	232	191	200	231	212	
	Team:	3.466 / 16	216,63	495		364	413	495	422	428	428	455	461	
2	Rheinland Pfalz					RPF				215,00		16		3.440
	BC 99 Ingelheim	Pins /Sp.	Schnitt	HI	Spiel:	1	2	3	4	5	6	7	8	
	Winternheimer, Pascal	1.764 / 8	220,50	269		214	210	202	238	215	213	203	269	
	Pescher, Oliver	1.676 / 8	209,50	247		189	229	167	204	203	247	200	237	
	Team:	3.440 / 16	215,00	506		403	439	369	442	418	460	403	506	
3	Niedersachsen 2					NDS				212,56		16		3.401
	BW Wolfsburg	Pins /Sp.	Schnitt	HI	Spiel:	1	2	3	4	5	6	7	8	
	Friedrichs, Tim	1.798 / 8	224,75	300		224	226	300	235	213	198	190	212	
	Lupa, Benjamin	1.603 / 8	200,38	248		196	207	179	160	248	205	220	188	
	Team:	3.401 / 16	212,56	479		420	433	479	395	461	403	410	400	
4	Bayern 1					BAY				208,38		16		3.334
	BC Bayerland München	Pins /Sp.	Schnitt	HI	Spiel:	1	2	3	4	5	6	7	8	
	Börding, Tobias	1.669 / 8	208,63	246		176	181	227	226	221	222	170	246	
	Ott, Sebastian	1.665 / 8	208,13	237		233	233	146	204	199	216	197	237	
	Team:	3.334 / 16	208,38	483		409	414	373	430	420	438	367	483	
5	Sachsen Anhalt 1					SAH				207,31		16		3.317
	1. Bowlingclub Magdeburg - Herren I	Pins /Sp.	Schnitt	HI	Spiel:	1	2	3	4	5	6	7	8	
	Janetzki, Tom	1.757 / 8	219,63	245		233	201	223	217	222	226	245	190	
	Weberling, Torsten	1.560 / 8	195,00	256		223	192	163	188	165	206	256	167	
	Team:	3.317 / 16	207,31	501		456	393	386	405	387	432	501	357	
6	Berlin 2					BER				205,19		16		3.283
	Bowlhouse Berlin 2001	Pins /Sp.	Schnitt	HI	Spiel:	1	2	3	4	5	6	7	8	
	Regel, Tobias	1.678 / 8	209,75	268		192	214	268	210	172	212	188	222	
	Grünheid, Dennis	1.605 / 8	200,63	247		169	209	140	196	230	211	203	247	
	Team:	3.283 / 16	205,19	469		361	423	408	406	402	423	391	469	
7	NRW 2					NRW				203,81		16		3.261
	Benrather BC	Pins /Sp.	Schnitt	HI	Spiel:	1	2	3	4	5	6	7	8	
	Lange, Sebastian	1.721 / 8	215,13	298		168	220	210	298	220	216	187	202	
	Hecht, Tim	1.540 / 8	192,50	226		226	200	214	191	145	184	225	155	
	Team:	3.261 / 16	203,81	489		394	420	424	489	365	400	412	357	
8	Bayern 2					BAY				203,38		16		3.254
	BC Delphin München	Pins /Sp.	Schnitt	HI	Spiel:	1	2	3	4	5	6	7	8	
	Glasl, Hans-Jürgen	1.628 / 8	203,50	235		162	144	217	214	235	218	229	209	
	Schütt, Philipp	1.626 / 8	203,25	245		121	157	227	203	233	236	204	245	
	Team:	3.254 / 16	203,38	468		283	301	444	417	468	454	433	454	
8	Hessen 1					HES				203,38		16		3.254
	I-Bahn SC 34 Ffm	Pins /Sp.	Schnitt	HI	Spiel:	1	2	3	4	5	6	7	8	
	Mader, Florian	1.686 / 8	210,75	242		242	216	212	205	207	196	235	173	
	Weidl, Sebastian	1.568 / 8	196,00	233		202	191	192	189	207	233	202	152	
	Team:	3.254 / 16	203,38	444		444	407	404	394	414	429	437	325	
10	Bremen					BRE				200,00		16		3.200
	Strikee's	Pins /Sp.	Schnitt	HI	Spiel:	1	2	3	4	5	6	7	8	
	Schröder, Andre	1.643 / 8	205,38	257		178	209	161	172	257	236	203	227	
	Hanke, Fabian	1.557 / 8	194,63	278		230	165	190	148	183	278	165	198	
	Team:	3.200 / 16	200,00	514		408	374	351	320	440	514	368	425	

Deutsche Meisterschaft Junioren Doppel Vorrunde Doppel



Platz	Team					LV				Schnitt		Spiele		Pins
11	Mecklenburg Vorpommern					MVP				195,25		16		3.124
	BC Schwerin	Pins /Sp.	Schnitt	HI	Spiel:	1	2	3	4	5	6	7	8	
	Krempin, Alexander	1.600 / 8	200,00	266		174	177	247	149	190	266	162	235	
	Haecker, Martin	1.524 / 8	190,50	215		180	180	196	179	173	215	201	200	
	Team:	3.124 / 16	195,25	481		354	357	443	328	363	481	363	435	
12	Schleswig Holstein					SLH				193,69		16		3.099
	BC Gettorf	Pins /Sp.	Schnitt	HI	Spiel:	1	2	3	4	5	6	7	8	
	Zupke, Tim	1.610 / 8	201,25	247		203	166	200	247	189	214	225	166	
	Ameiser, Michael	1.489 / 8	186,13	215		207	152	182	215	157	199	197	180	
	Team:	3.099 / 16	193,69	462		410	318	382	462	346	413	422	346	
13	Württemberg 2					WÜR				193,44		16		3.095
	SV Fellbach	Pins /Sp.	Schnitt	HI	Spiel:	1	2	3	4	5	6	7	8	
	Erben, Benjamin	1.607 / 8	200,88	246		173	192	232	210	212	154	246	188	
	Bagemihl, Marcel	1.488 / 8	186,00	209		209	188	186	168	159	176	198	204	
	Team:	3.095 / 16	193,44	444		382	380	418	378	371	330	444	392	
14	Württemberg 1					WÜR				193,06		16		3.089
	Olympia Stuttgart Nord	Pins /Sp.	Schnitt	HI	Spiel:	1	2	3	4	5	6	7	8	
	Michels, Sascha	1.554 / 8	194,25	277		178	157	205	221	139	193	184	277	
	Hug, Philipp	1.535 / 8	191,88	247		193	133	157	247	181	211	201	212	
	Team:	3.089 / 16	193,06	489		371	290	362	468	320	404	385	489	
15	Baden					BAD				191,50		16		3.064
	-	Pins /Sp.	Schnitt	HI	Spiel:	1	2	3	4	5	6	7	8	
	Haus, Christoph	1.590 / 8	198,75	249		181	194	198	189	208	186	249	185	
	Becker, Dennis	1.474 / 8	184,25	215		159	154	189	159	215	200	202	196	
	Team:	3.064 / 16	191,50	451		340	348	387	348	423	386	451	381	
16	Sachsen Anhalt 2					SAH				191,13		16		3.058
	1. Bowlingclub Magdeburg - Herren I	Pins /Sp.	Schnitt	HI	Spiel:	1	2	3	4	5	6	7	8	
	Karsten, Danny	1.608 / 8	201,00	247		245	247	186	203	191	151	213	172	
	Günther, Chris	1.450 / 8	181,25	212		203	158	136	212	187	178	181	195	
	Team:	3.058 / 16	191,13	448		448	405	322	415	378	329	394	367	
17	Hamburg					HAM				190,50		16		3.048
	SG RWU St.Pauli	Pins /Sp.	Schnitt	HI	Spiel:	1	2	3	4	5	6	7	8	
	Tasci, Kerim	1.576 / 8	197,00	247		192	179	171	209	233	163	182	247	
	Wolff, Georg	1.472 / 8	184,00	228		192	200	204	183	169	228	154	142	
	Team:	3.048 / 16	190,50	402		384	379	375	392	402	391	336	389	
18	Berlin 1					BER				187,38		16		2.998
	BSC Kraftwerk Berlin	Pins /Sp.	Schnitt	HI	Spiel:	1	2	3	4	5	6	7	8	
	Obst, Marcel	1.549 / 8	193,63	218		202	211	218	179	170	180	187	202	
	Fieck, Niclas	1.449 / 8	181,13	202		178	177	179	163	202	200	173	177	
	Team:	2.998 / 16	187,38	397		380	388	397	342	372	380	360	379	
19	Sachsen					SAC				186,69		16		2.987
	Flying Bowlers Chemnitz	Pins /Sp.	Schnitt	HI	Spiel:	1	2	3	4	5	6	7	8	
	Krusche, Felix	1.592 / 8	199,00	218		184	206	203	212	187	218	191	191	
	Werner, Daniel	1.395 / 8	174,38	206		204	173	178	162	177	206	135	160	
	Team:	2.987 / 16	186,69	424		388	379	381	374	364	424	326	351	
20	Hessen 2					HES				184,44		16		2.951
	Finale Kassel	Pins /Sp.	Schnitt	HI	Spiel:	1	2	3	4	5	6	7	8	
	Hübner, Dennis	1.556 / 8	194,50	226		156	200	158	192	192	226	226	206	
	Obst, Sascha	1.395 / 8	174,38	234		136	145	234	183	136	210	170	181	
	Team:	2.951 / 16	184,44	436		292	345	392	375	328	436	396	387	

Deutsche Meisterschaft Junioren Doppel Vorrunde Doppel



Platz	Team					LV				Schnitt		Spiele	Pins
21	Brandenburg					BRA				182,88	16	2.926	
	BC Strike 99 Eisenhüttenstadt	Pins /Sp.	Schnitt	HI	Spiel:	1	2	3	4	5	6	7	8
	Fiege, Stephan	1.537 / 8	192,13	212		193	209	191	212	182	192	169	189
	Balzer, Martin	1.389 / 8	173,63	204		176	177	175	192	155	164	204	146
	Team:	2.926 / 16	182,88	404		369	386	366	404	337	356	373	335
22	Niedersachsen 1					NDS				181,50	16	2.904	
	STV Voslapp Wilhelmshaven	Pins /Sp.	Schnitt	HI	Spiel:	1	2	3	4	5	6	7	8
	Ulmer, Daniel	1.470 / 8	183,75	204		204	181	161	199	168	191	193	173
	Stauss, Frank	1.434 / 8	179,25	238		167	238	167	178	177	172	155	180
	Team:	2.904 / 16	181,50	419		371	419	328	377	345	363	348	353
23	Berlin 3					BRE				232,13	8	1.857	
	-	Pins /Sp.	Schnitt	HI	Spiel:	1	2	3	4	5	6	7	8
	Kabowski, Eike	1.857 / 8	232,13	278		234	225	257	204	202	209	278	248
	Team:	1.857 / 8	232,13	278		234	225	257	204	202	209	278	248
24	Bremen 2					BRE				195,75	8	1.566	
	BC Bremen	Pins /Sp.	Schnitt	HI	Spiel:	1	2	3	4	5	6	7	8
	Schlemm, Patrick	1.566 / 8	195,75	276		179	181	177	183	149	276	200	221
	Team:	1.566 / 8	195,75	276		179	181	177	183	149	276	200	221
25	Bayern 3					BAY				194,13	8	1.553	
	Ratisbona	Pins /Sp.	Schnitt	HI	Spiel:	1	2	3	4	5	6	7	8
	Hernitschek, Andreas	1.553 / 8	194,13	216		165	201	199	174	183	216	203	212
	Team:	1.553 / 8	194,13	216		165	201	199	174	183	216	203	212
26	Thüringen					THÜ				192,50	8	1.540	
	SV Optima Erfurt	Pins /Sp.	Schnitt	HI	Spiel:	1	2	3	4	5	6	7	8
	Jakob, Tom	1.540 / 8	192,50	256		186	171	157	199	165	256	229	177
	Team:	1.540 / 8	192,50	256		186	171	157	199	165	256	229	177
27	Rheinland Pfalz 2					RPF				176,25	8	1.410	
	BC 99 Ingelheim	Pins /Sp.	Schnitt	HI	Spiel:	1	2	3	4	5	6	7	8
	Rühl, Patrick	1.410 / 8	176,25	234		180	134	154	169	234	173	194	172
	Team:	1.410 / 8	176,25	234		180	134	154	169	234	173	194	172

Deutsche Doppelmeisterschaften der Junioren 2011

Finale

3B Bowling Hamburg

Platz Team

1 Niedersachsen 2

Pins	Sp.	Schnitt	
Tim Friedrichs	248	1	248,00
Benjamin Lupa	210	1	210,00
Team	458	2	229,00

2 NRW 1

Pins	Sp.	Schnitt	
Stefan Nguyen	216	1	216,00
Uwe Blank	239	1	239,00
Team	455	2	227,50

Deutsche Doppelmeisterschaften der Junioren 2011

Halbfinale Paarung 1

3B Bowling Hamburg

Platz	Team			
1	NRW 1			
		Pins	Sp.	Schnitt
	Stefan Nguyen	218	1	218,00
	Uwe Blank	216	1	216,00
	Team	434	2	217,00
2	Bayern 1			
		Pins	Sp.	Schnitt
	Tobias Börding	223	1	223,00
	Sebastian Ott	205	1	205,00
	Team	428	2	214,00

Deutsche Doppelmeisterschaften der Junioren 2011

Halbfinale Paarung 2

3B Bowling Hamburg

Platz Team

1 Niedersachsen 2

	Pins	Sp.	Schnitt
Tim Friedrichs	242	1	242,00
Benjamin Lupa	145	1	145,00
Team	387	2	193,50

2 Rheinland Pfalz

	Pins	Sp.	Schnitt
Oliver Pescher	181	1	181,00
Pascal Winterheimer	187	1	187,00
Team	368	2	184,00

Deutsche Meisterschaft Juniorinnen Doppel Vorrunde Doppel



Platz	Team					LV				Schnitt		Spiele		Pins
1	Bremen					BRE				202,44		16		3.239
	Strikee's	Pins	/Sp.	Schnitt	HI	Spiel: 1 2 3 4 5 6 7 8								
	Rieger, Juliane	1.638	/ 8	204,75	243	199	243	212	196	184	196	194	214	
	Koch, Katharina	1.601	/ 8	200,13	243	169	223	211	192	177	243	194	192	
	Team:	3.239	/ 16	202,44	466	368	466	423	388	361	439	388	406	
2	Berlin 1					BER				196,00		16		3.136
	Neuköllner Sportfreunde	Pins	/Sp.	Schnitt	HI	Spiel: 1 2 3 4 5 6 7 8								
	Getzkow, Juliana	1.639	/ 8	204,88	246	180	215	225	194	246	202	180	197	
	Heilgermann, Vanessa	1.497	/ 8	187,13	205	196	192	205	193	161	181	167	202	
	Team:	3.136	/ 16	196,00	430	376	407	430	387	407	383	347	399	
3	Württemberg 1					WÜR				193,81		16		3.101
	Cosmos Stuttgart	Pins	/Sp.	Schnitt	HI	Spiel: 1 2 3 4 5 6 7 8								
	Richter, Claudia	1.603	/ 8	200,38	212	171	210	212	207	207	198	189	209	
	Waldbruch, Sandra	1.498	/ 8	187,25	212	189	166	185	212	178	181	196	191	
	Team:	3.101	/ 16	193,81	419	360	376	397	419	385	379	385	400	
4	Niedersachsen 3					NDS				190,50		16		3.048
	VfL Wolfsburg	Pins	/Sp.	Schnitt	HI	Spiel: 1 2 3 4 5 6 7 8								
	Ribguth, Janin	1.532	/ 8	191,50	255	192	255	171	194	160	204	181	175	
	Kabowski, Lisa	1.516	/ 8	189,50	217	209	180	143	217	201	176	194	196	
	Team:	3.048	/ 16	190,50	435	401	435	314	411	361	380	375	371	
5	NRW 1					NRW				190,25		16		3.044
	ABC Dortmund	Pins	/Sp.	Schnitt	HI	Spiel: 1 2 3 4 5 6 7 8								
	Schymanski, Sabrina	1.677	/ 8	209,63	247	182	189	237	192	175	225	247	230	
	Hengesbach, Nadja	1.367	/ 8	170,88	211	200	152	158	156	157	211	177	156	
	Team:	3.044	/ 16	190,25	436	382	341	395	348	332	436	424	386	
6	Sachsen Anhalt					SAH				188,19		16		3.011
	Bowling Devils Magdeburg 09 - Damen I	Pins	/Sp.	Schnitt	HI	Spiel: 1 2 3 4 5 6 7 8								
	Buchmann, Vivian	1.568	/ 8	196,00	252	163	252	186	194	196	155	243	179	
	Weberling, Anja	1.443	/ 8	180,38	221	221	180	186	182	144	203	182	145	
	Team:	3.011	/ 16	188,19	432	384	432	372	376	340	358	425	324	
7	Hessen 2					HES				187,63		16		3.002
	BC Devils	Pins	/Sp.	Schnitt	HI	Spiel: 1 2 3 4 5 6 7 8								
	Lazar, Shirley	1.508	/ 8	188,50	235	173	205	165	158	172	235	216	184	
	Lassiter, Yasemin	1.494	/ 8	186,75	222	156	198	203	146	202	187	222	180	
	Team:	3.002	/ 16	187,63	438	329	403	368	304	374	422	438	364	
8	Hessen 1					HES				186,56		16		2.985
	FTG-BC Frankfurt	Pins	/Sp.	Schnitt	HI	Spiel: 1 2 3 4 5 6 7 8								
	Geißler, Nadine	1.721	/ 8	215,13	253	214	224	192	253	191	214	202	231	
	Steh, Sarah	1.264	/ 8	158,00	188	188	183	144	175	127	176	129	142	
	Team:	2.985	/ 16	186,56	428	402	407	336	428	318	390	331	373	
9	Brandenburg					BRA				185,38		16		2.966
	BSG Pneumant Fürstenwalde	Pins	/Sp.	Schnitt	HI	Spiel: 1 2 3 4 5 6 7 8								
	Kulecki, Anne	1.562	/ 8	195,25	224	182	170	224	201	162	224	210	189	
	Müller, Marie-Christin	1.404	/ 8	175,50	220	167	220	200	190	156	170	139	162	
	Team:	2.966	/ 16	185,38	424	349	390	424	391	318	394	349	351	
10	NRW 2					NRW				180,56		16		2.889
	Euro-Bowler Borken	Pins	/Sp.	Schnitt	HI	Spiel: 1 2 3 4 5 6 7 8								
	Peste, Daniela	1.561	/ 8	195,13	258	207	180	189	145	195	161	226	258	
	Komescher, Simone	1.328	/ 8	166,00	180	140	179	180	174	152	180	172	151	
	Team:	2.889	/ 16	180,56	409	347	359	369	319	347	341	398	409	

Deutsche Meisterschaft Juniorinnen Doppel

Vorrunde Doppel



Platz	Team					LV				Schnitt		Spiele		Pins
11	Schleswig Holstein					SLH				179,69		16		2.875
	BC Spares	Pins /Sp.	Schnitt	HI	Spiel:	1	2	3	4	5	6	7	8	
	Behling, Henrike	1.478 / 8	184,75	221	146	200	189	165	180	221	194	183		
	Maylahn, Anja	1.397 / 8	174,63	201	181	181	182	175	159	201	164	154		
	Team:	2.875 / 16	179,69	422	327	381	371	340	339	422	358	337		
12	Niedersachsen 1					NDS				179,63		16		2.874
	ABC Delmenhorst	Pins /Sp.	Schnitt	HI	Spiel:	1	2	3	4	5	6	7	8	
	Niendorf, Bianca	1.576 / 8	197,00	270	128	180	187	270	202	212	228	169		
	Wagener, Jaqueline	1.298 / 8	162,25	202	146	180	124	202	150	190	157	149		
	Team:	2.874 / 16	179,63	472	274	360	311	472	352	402	385	318		
13	Württemberg 2					WÜR				179,31		16		2.869
	Cosmos Stuttgart	Pins /Sp.	Schnitt	HI	Spiel:	1	2	3	4	5	6	7	8	
	Kögler, Natascha	1.437 / 8	179,63	213	188	202	147	169	180	190	213	148		
	Müller, Melanie	1.432 / 8	179,00	227	170	184	227	177	145	155	193	181		
	Team:	2.869 / 16	179,31	406	358	386	374	346	325	345	406	329		
14	Berlin 2					BER				177,25		16		2.836
	Easy Bowling Sportgemeinschaft e.V.	Pins /Sp.	Schnitt	HI	Spiel:	1	2	3	4	5	6	7	8	
	Fest, Jennifer	1.456 / 8	182,00	224	170	159	162	193	224	161	212	175		
	Baggett, Julia	1.380 / 8	172,50	205	135	156	159	168	205	179	201	177		
	Team:	2.836 / 16	177,25	429	305	315	321	361	429	340	413	352		
15	Mecklenburg Vorpommern					MVP				175,38		16		2.806
	BC Schwerin	Pins /Sp.	Schnitt	HI	Spiel:	1	2	3	4	5	6	7	8	
	Zirr, Franziska	1.471 / 8	183,88	221	155	168	181	159	221	211	194	182		
	Ketelhöhn, Nicole	1.335 / 8	166,88	185	150	162	168	168	185	171	157	174		
	Team:	2.806 / 16	175,38	406	305	330	349	327	406	382	351	356		
16	Bayern					BAY				174,88		16		2.798
	Lucky Striker Regensburg	Pins /Sp.	Schnitt	HI	Spiel:	1	2	3	4	5	6	7	8	
	Laub, Sabrina	1.450 / 8	181,25	232	159	193	232	159	196	167	159	185		
	Wagner, Chantal	1.348 / 8	168,50	197	154	197	156	162	169	183	190	137		
	Team:	2.798 / 16	174,88	390	313	390	388	321	365	350	349	322		
17	Rheinland Pfalz					RPF				174,31		16		2.789
	BT Bitburg	Pins /Sp.	Schnitt	HI	Spiel:	1	2	3	4	5	6	7	8	
	Schütz, Martina	1.614 / 8	201,75	259	256	259	145	197	225	157	228	147		
	Ostermann, Lena	1.175 / 8	146,88	177	136	177	133	119	173	146	152	139		
	Team:	2.789 / 16	174,31	436	392	436	278	316	398	303	380	286		
18	Sachsen					SAC				173,75		16		2.780
	BC Leipziger Allerlei	Pins /Sp.	Schnitt	HI	Spiel:	1	2	3	4	5	6	7	8	
	Merzdorf, Anja	1.438 / 8	179,75	204	177	187	177	204	189	158	184	162		
	Voigt, Martina	1.342 / 8	167,75	190	174	161	166	148	147	172	190	184		
	Team:	2.780 / 16	173,75	374	351	348	343	352	336	330	374	346		
19	Niedersachsen 2					NDS				167,50		16		2.680
	SV Olympia 92 Braunschweig	Pins /Sp.	Schnitt	HI	Spiel:	1	2	3	4	5	6	7	8	
	Vopel, Julia	1.345 / 8	168,13	194	171	154	166	194	161	190	158	151		
	Lange, Nadine	1.335 / 8	166,88	213	173	200	161	147	151	150	140	213		
	Team:	2.680 / 16	167,50	364	344	354	327	341	312	340	298	364		
20	Bayern 2					BAY				192,75		8		1.542
	BC Bajuwaren 1976 München	Pins /Sp.	Schnitt	HI	Spiel:	1	2	3	4	5	6	7	8	
	Glasl, Cornelia	1.542 / 8	192,75	235	147	198	206	210	147	196	203	235		
	Team:	1.542 / 8	192,75	235	147	198	206	210	147	196	203	235		

Deutsche Doppelmeisterschaften der Juniorinnen 2011

Finale

3B Bowling Hamburg

Platz Team

1 Berlin 1

	Pins	Sp.	Schnitt
Vanessa Heilgermann	279	1	279,00
Juliana Getzkow	214	1	214,00
Team	493	2	246,50

2 Bremen

	Pins	Sp.	Schnitt
Katharina Koch	214	1	214,00
Juiane Rieger	201	1	201,00
Team	415	2	207,50

Deutsche Doppelmeisterschaften der Juniorinnen 2011

Halbfinale Paarung 1

3B Bowling Hamburg

Platz Team

1 Berlin 1

	Pins	Sp.	Schnitt
Vanessa Heilgermann	215	1	215,00
Juliana Getzkow	185	1	185,00
Team	400	2	200,00

2 Württemberg 1

	Pins	Sp.	Schnitt
Claudia Richter	185	1	185,00
Sandra Waldbruch	160	1	160,00
Team	345	2	172,50

Deutsche Doppelmeisterschaften der Juniorinnen 2011

Halbfinale Paarung 2

3B Bowling Hamburg

Platz Team

1 Bremen

	Pins	Sp.	Schnitt
Katharina Koch	221	1	221,00
Juiane Rieger	247	1	247,00
Team	468	2	234,00

2 Niedersachsen 3

	Pins	Sp.	Schnitt
Janin Ribguth	196	1	196,00
Lisa Kabowski	213	1	213,00
Team	409	2	204,50

Deutsche Meisterschaft Junioren Einzel

Vorrunde



Platz	Name	Verein	LV	Schnitt	Spiele	Pins
1	Janetzki, Tom	1. Bowlingclub Magdeburg - Herren I	SAH	244,67	6	1.468
		Pins: 1.468 Spiele: 6 Schnitt: 244,67 HI: 290	Spiele: 226 236 290 247 224 245			
2	Michels, Sascha	BC Waiblingen	WÜR	243,50	6	1.461
		Pins: 1.461 Spiele: 6 Schnitt: 243,50 HI: 299	Spiele: 246 258 268 167 223 299			
3	Friedrichs, Tim	BW Wolfsburg	NDS	234,33	6	1.406
		Pins: 1.406 Spiele: 6 Schnitt: 234,33 HI: 259	Spiele: 237 195 259 245 214 256			
4	Winternheimer, Pascal	BC 99 Ingelheim	RPF	233,00	6	1.398
		Pins: 1.398 Spiele: 6 Schnitt: 233,00 HI: 276	Spiele: 276 235 183 237 223 244			
5	Karsten, Danny	1. Bowlingclub Magdeburg - Herren I	SAH	231,67	6	1.390
		Pins: 1.390 Spiele: 6 Schnitt: 231,67 HI: 268	Spiele: 206 213 242 224 268 237			
6	Blank, Uwe	Lokomotive Stockum	NRW	226,67	6	1.360
		Pins: 1.360 Spiele: 6 Schnitt: 226,67 HI: 279	Spiele: 279 201 210 244 227 199			
7	Ott, Sebastian	BC Raubritter '78	BAY	226,33	6	1.358
		Pins: 1.358 Spiele: 6 Schnitt: 226,33 HI: 300	Spiele: 218 238 211 204 300 187			
8	Weidl, Sebastian	BC Nidda Ffm	HES	224,67	6	1.348
		Pins: 1.348 Spiele: 6 Schnitt: 224,67 HI: 266	Spiele: 258 191 192 219 266 222			
9	Balzer, Martin	BSG Pneumant Fürstenwalde	BRA	220,17	6	1.321
		Pins: 1.321 Spiele: 6 Schnitt: 220,17 HI: 289	Spiele: 221 203 200 205 203 289			
10	Kabowski, Eike	Arena Team Spandau	BER	220,00	6	1.320
		Pins: 1.320 Spiele: 6 Schnitt: 220,00 HI: 236	Spiele: 236 213 196 236 235 204			
11	Obst, Marcel	BSC Kraftwerk Berlin	BER	219,67	6	1.318
		Pins: 1.318 Spiele: 6 Schnitt: 219,67 HI: 246	Spiele: 214 203 222 246 216 217			
12	Lange, Sebastian	Benrather BC	NRW	218,67	6	1.312
		Pins: 1.312 Spiele: 6 Schnitt: 218,67 HI: 278	Spiele: 180 193 230 206 278 225			
13	Glasl, Hans-Jürgen	BC Bajuwaren 1976 München	BAY	217,83	6	1.307
		Pins: 1.307 Spiele: 6 Schnitt: 217,83 HI: 257	Spiele: 195 195 257 212 201 247			
13	Hug, Philipp	Olympia Stuttgart Nord	WÜR	217,83	6	1.307
		Pins: 1.307 Spiele: 6 Schnitt: 217,83 HI: 247	Spiele: 235 164 247 219 219 223			
15	Schlemm, Patrick	BC Bremen	BRE	217,67	6	1.306
		Pins: 1.306 Spiele: 6 Schnitt: 217,67 HI: 261	Spiele: 158 246 212 193 236 261			
16	Hernitschek, Andreas	Ratisbona	BAY	216,17	6	1.297
		Pins: 1.297 Spiele: 6 Schnitt: 216,17 HI: 269	Spiele: 210 158 207 268 269 185			
17	Börding, Tobias	BC Bayerland München	BAY	215,83	6	1.295
		Pins: 1.295 Spiele: 6 Schnitt: 215,83 HI: 269	Spiele: 194 191 235 212 269 194			
18	Becker, Dennis	ABC Mannheim	BAD	215,50	6	1.293
		Pins: 1.293 Spiele: 6 Schnitt: 215,50 HI: 265	Spiele: 177 233 194 223 265 201			
19	Krempin, Alexander	1. BC Rostock	MVP	214,17	6	1.285
		Pins: 1.285 Spiele: 6 Schnitt: 214,17 HI: 261	Spiele: 257 261 252 168 159 188			
20	Lupa, Benjamin	BW Wolfsburg	NDS	214,00	6	1.284
		Pins: 1.284 Spiele: 6 Schnitt: 214,00 HI: 253	Spiele: 200 192 253 213 205 221			
21	Hübner, Dennis	Finale Kassel	HES	213,33	6	1.280
		Pins: 1.280 Spiele: 6 Schnitt: 213,33 HI: 268	Spiele: 225 208 268 194 207 178			
22	Rühl, Patrick	BC Moguntia Mainz	RPF	212,67	6	1.276
		Pins: 1.276 Spiele: 6 Schnitt: 212,67 HI: 228	Spiele: 228 204 215 196 224 209			
23	Fiege, Stephan	BC Strike 99 Eisenhüttenstadt	BRA	211,83	6	1.271
		Pins: 1.271 Spiele: 6 Schnitt: 211,83 HI: 238	Spiele: 226 200 160 234 213 238			

Deutsche Meisterschaft Junioren Einzel

Vorrunde



Platz	Name	Verein	LV	Schnitt	Spiele	Pins
24	Schütt, Philipp	BC Delphin München	BAY	211,00	6	1.266
		Pins: 1.266 Spiele: 6 Schnitt: 211,00 HI: 259	Spiele: 154 247 259 205 236 165			
25	Nguyen, Stefan	Lokomotive Stockum	NRW	210,67	6	1.264
		Pins: 1.264 Spiele: 6 Schnitt: 210,67 HI: 256	Spiele: 218 196 245 174 175 256			
26	Krusche, Felix	BC Sachsen 90 Bautzen	SAC	208,33	6	1.250
		Pins: 1.250 Spiele: 6 Schnitt: 208,33 HI: 238	Spiele: 238 162 211 235 226 178			
26	Schröder, Andre	Strikee's	BRE	208,33	6	1.250
		Pins: 1.250 Spiele: 6 Schnitt: 208,33 HI: 247	Spiele: 198 202 193 198 247 212			
28	Hanke, Fabian	Strikee's	BRE	208,17	6	1.249
		Pins: 1.249 Spiele: 6 Schnitt: 208,17 HI: 267	Spiele: 173 161 267 236 214 198			
29	Ulmer, Daniel	STV Voslapp Wilhelmshaven	NDS	207,17	6	1.243
		Pins: 1.243 Spiele: 6 Schnitt: 207,17 HI: 255	Spiele: 235 199 226 255 149 179			
30	Fieck, Niclas	Easy Bowling Sportgemeinschaft e.V.	BER	206,00	6	1.236
		Pins: 1.236 Spiele: 6 Schnitt: 206,00 HI: 245	Spiele: 175 245 192 182 215 227			
31	Ameiser, Michael	BC Gettorf	SLH	203,33	6	1.220
		Pins: 1.220 Spiele: 6 Schnitt: 203,33 HI: 227	Spiele: 172 204 218 206 227 193			
32	Regel, Tobias	Bowlhouse Berlin 2001	BER	202,83	6	1.217
		Pins: 1.217 Spiele: 6 Schnitt: 202,83 HI: 248	Spiele: 171 206 185 236 171 248			
33	Obst, Sascha	Finale Kassel	HES	202,50	6	1.215
		Pins: 1.215 Spiele: 6 Schnitt: 202,50 HI: 225	Spiele: 209 188 195 193 205 225			
34	Grünheid, Dennis	Easy Bowling Sportgemeinschaft e.V.	BER	201,83	6	1.211
		Pins: 1.211 Spiele: 6 Schnitt: 201,83 HI: 257	Spiele: 257 188 179 155 188 244			
35	Zupke, Tim	BC Gettorf	SLH	201,67	6	1.210
		Pins: 1.210 Spiele: 6 Schnitt: 201,67 HI: 225	Spiele: 181 180 225 214 201 209			
36	Günther, Chris	1. Bowlingclub Magdeburg - Herren I	SAH	201,00	6	1.206
		Pins: 1.206 Spiele: 6 Schnitt: 201,00 HI: 246	Spiele: 246 220 163 214 195 168			
37	Pescher, Oliver	BC 99 Ingelheim	RPF	198,33	6	1.190
		Pins: 1.190 Spiele: 6 Schnitt: 198,33 HI: 236	Spiele: 193 236 203 176 169 213			
38	Weberling, Torsten	ABSV Halle 53 e.V.	SAH	197,00	6	1.182
		Pins: 1.182 Spiele: 6 Schnitt: 197,00 HI: 246	Spiele: 202 200 246 203 186 145			
39	Werner, Daniel	Flying Bowlers Chemnitz	SAC	196,17	6	1.177
		Pins: 1.177 Spiele: 6 Schnitt: 196,17 HI: 233	Spiele: 175 233 232 169 151 217			
40	Mader, Florian	I-Bahn SC 34 Ffm	HES	195,33	6	1.172
		Pins: 1.172 Spiele: 6 Schnitt: 195,33 HI: 236	Spiele: 236 197 189 167 171 212			
41	Erben, Benjamin	SV Fellbach	WÜR	195,17	6	1.171
		Pins: 1.171 Spiele: 6 Schnitt: 195,17 HI: 228	Spiele: 166 223 180 169 228 205			
42	Bagemihl, Marcel	SV Fellbach	WÜR	194,33	6	1.166
		Pins: 1.166 Spiele: 6 Schnitt: 194,33 HI: 232	Spiele: 183 232 161 204 195 191			
43	Tasci, Kerim	SG RWU St.Pauli	HAM	192,67	6	1.156
		Pins: 1.156 Spiele: 6 Schnitt: 192,67 HI: 209	Spiele: 190 193 195 175 209 194			
44	Haus, Christoph	BC Sparta Mannheim	BAD	191,50	6	1.149
		Pins: 1.149 Spiele: 6 Schnitt: 191,50 HI: 225	Spiele: 188 181 197 185 173 225			
45	Wolff, Georg	BC Nord-Süd	HAM	190,83	6	1.145
		Pins: 1.145 Spiele: 6 Schnitt: 190,83 HI: 253	Spiele: 166 190 161 212 163 253			
46	Haecker, Martin	BC Schwerin	MVP	187,67	6	1.126
		Pins: 1.126 Spiele: 6 Schnitt: 187,67 HI: 204	Spiele: 198 180 167 204 189 188			

Deutsche Meisterschaft Junioren Einzel

Vorrunde

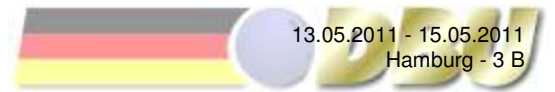

Platz	Name	Verein	LV	Schnitt	Spiele	Pins
47	Jakob, Tom	SV Optima Erfurt	THÜ	185,33	6	1.112
		Pins: 1.112 Spiele: 6 Schnitt: 185,33 HI: 211	Spiele: 193 211 137 176 193 202			
48	Hecht, Tim	Pader-Bowler-2006	NRW	183,50	6	1.101
		Pins: 1.101 Spiele: 6 Schnitt: 183,50 HI: 222	Spiele: 200 187 222 188 125 179			
49	Stauss, Frank	BBL 2000	NDS	182,17	6	1.093
		Pins: 1.093 Spiele: 6 Schnitt: 182,17 HI: 257	Spiele: 153 153 160 257 181 189			

Deutsche Meisterschaft Junioren Einzel

Zwischenrunde



Platz	Name	Verein	LV	Übertrag	Schnitt	Spiele	Pins
1	Hernitschek, Andreas	Ratisbona	BAY	1.297	227,50	12	2.730
		Pins: 1.433 Spiele: 6 Schnitt: 238,83 HI: 258		Spiele: 218 258 237 248 235 237			
2	Glasl, Hans-Jürgen	BC Bajuwaren 1976 München	BAY	1.307	224,08	12	2.689
		Pins: 1.382 Spiele: 6 Schnitt: 230,33 HI: 257		Spiele: 257 244 213 214 206 248			
3	Schröder, Andre	Strikee's	BRE	1.250	223,58	12	2.683
		Pins: 1.433 Spiele: 6 Schnitt: 238,83 HI: 262		Spiele: 258 239 224 213 237 262			
4	Hanke, Fabian	Strikee's	BRE	1.249	222,92	12	2.675
		Pins: 1.426 Spiele: 6 Schnitt: 237,67 HI: 288		Spiele: 224 267 206 288 227 214			
5	Pescher, Oliver	BC 99 Ingelheim	RPF	1.190	220,58	12	2.647
		Pins: 1.457 Spiele: 6 Schnitt: 242,83 HI: 300		Spiele: 207 242 300 237 235 236			
6	Friedrichs, Tim	BW Wolfsburg	NDS	1.406	220,50	12	2.646
		Pins: 1.240 Spiele: 6 Schnitt: 206,67 HI: 245		Spiele: 227 216 164 196 192 245			
7	Obst, Marcel	BSC Kraftwerk Berlin	BER	1.318	220,17	12	2.642
		Pins: 1.324 Spiele: 6 Schnitt: 220,67 HI: 259		Spiele: 211 197 176 259 240 241			
8	Kabowski, Eike	Arena Team Spandau	BER	1.320	219,83	12	2.638
		Pins: 1.318 Spiele: 6 Schnitt: 219,67 HI: 289		Spiele: 205 190 199 186 249 289			
9	Blank, Uwe	Lokomotive Stockum	NRW	1.360	219,08	12	2.629
		Pins: 1.269 Spiele: 6 Schnitt: 211,50 HI: 248		Spiele: 186 202 248 246 187 200			
10	Günther, Chris	1. Bowlingclub Magdeburg - Herren I	SAH	1.206	218,67	12	2.624
		Pins: 1.418 Spiele: 6 Schnitt: 236,33 HI: 247		Spiele: 213 244 244 236 247 234			
11	Weidl, Sebastian	BC Nidda Ffm	HES	1.348	218,00	12	2.616
		Pins: 1.268 Spiele: 6 Schnitt: 211,33 HI: 256		Spiele: 180 160 234 228 210 256			
12	Fiege, Stephan	BC Strike 99 Eisenhüttenstadt	BRA	1.271	217,33	12	2.608
		Pins: 1.337 Spiele: 6 Schnitt: 222,83 HI: 300		Spiele: 181 300 237 176 208 235			
12	Hübner, Dennis	Finale Kassel	HES	1.280	217,33	12	2.608
		Pins: 1.328 Spiele: 6 Schnitt: 221,33 HI: 257		Spiele: 157 245 255 205 209 257			
14	Krusche, Felix	BC Sachsen 90 Bautzen	SAC	1.250	217,08	12	2.605
		Pins: 1.355 Spiele: 6 Schnitt: 225,83 HI: 257		Spiele: 207 234 227 203 227 257			
15	Krempin, Alexander	1. BC Rostock	MVP	1.285	215,25	12	2.583
		Pins: 1.298 Spiele: 6 Schnitt: 216,33 HI: 289		Spiele: 198 181 204 225 289 201			
16	Ulmer, Daniel	STV Voslapp Wilhelmshaven	NDS	1.243	214,67	12	2.576
		Pins: 1.333 Spiele: 6 Schnitt: 222,17 HI: 257		Spiele: 257 227 214 190 226 219			
17	Winternheimer, Pascal	BC 99 Ingelheim	RPF	1.398	214,50	12	2.574
		Pins: 1.176 Spiele: 6 Schnitt: 196,00 HI: 255		Spiele: 178 172 160 186 225 255			
18	Regel, Tobias	Bowlhouse Berlin 2001	BER	1.217	214,33	12	2.572
		Pins: 1.355 Spiele: 6 Schnitt: 225,83 HI: 278		Spiele: 243 206 278 216 221 191			
19	Karsten, Danny	1. Bowlingclub Magdeburg - Herren I	SAH	1.390	212,00	12	2.544
		Pins: 1.154 Spiele: 6 Schnitt: 192,33 HI: 245		Spiele: 172 201 143 245 176 217			
20	Ott, Sebastian	BC Raubritter '78	BAY	1.358	211,17	12	2.534
		Pins: 1.176 Spiele: 6 Schnitt: 196,00 HI: 234		Spiele: 218 226 200 162 234 136			
20	Janetzki, Tom	1. Bowlingclub Magdeburg - Herren I	SAH	1.468	211,17	12	2.534
		Pins: 1.066 Spiele: 6 Schnitt: 177,67 HI: 213		Spiele: 213 126 172 172 211 172			
22	Becker, Dennis	ABC Mannheim	BAD	1.293	211,00	12	2.532
		Pins: 1.239 Spiele: 6 Schnitt: 206,50 HI: 233		Spiele: 233 223 177 216 193 197			
23	Börding, Tobias	BC Bayerland München	BAY	1.295	210,92	12	2.531
		Pins: 1.236 Spiele: 6 Schnitt: 206,00 HI: 214		Spiele: 210 212 214 193 193 214			

Deutsche Meisterschaft Junioren Einzel

Zwischenrunde



Platz	Name	Verein	LV	Übertrag	Schnitt	Spiele	Pins
24	Rühl, Patrick	BC Moguntia Mainz Pins: 1.254 Spiele: 6 Schnitt: 209,00 HI: 247	RPF	1.276	210,83	12	2.530
25	Nguyen, Stefan	Lokomotive Stockum Pins: 1.250 Spiele: 6 Schnitt: 208,33 HI: 252	NRW	1.264	209,50	12	2.514
26	Mader, Florian	I-Bahn SC 34 Ffm Pins: 1.341 Spiele: 6 Schnitt: 223,50 HI: 300	HES	1.172	209,42	12	2.513
27	Grünheid, Dennis	Easy Bowling Sportgemeinschaft e.V. Pins: 1.294 Spiele: 6 Schnitt: 215,67 HI: 247	BER	1.211	208,75	12	2.505
28	Lange, Sebastian	Benrather BC Pins: 1.190 Spiele: 6 Schnitt: 198,33 HI: 227	NRW	1.312	208,50	12	2.502
29	Schütt, Philipp	BC Delphin München Pins: 1.234 Spiele: 6 Schnitt: 205,67 HI: 236	BAY	1.266	208,33	12	2.500
30	Lupa, Benjamin	BW Wolfsburg Pins: 1.205 Spiele: 6 Schnitt: 200,83 HI: 237	NDS	1.284	207,42	12	2.489
31	Ameiser, Michael	BC Gettorf Pins: 1.265 Spiele: 6 Schnitt: 210,83 HI: 235	SLH	1.220	207,08	12	2.485
32	Balzer, Martin	BSG Pneumant Fürstenwalde Pins: 1.159 Spiele: 6 Schnitt: 193,17 HI: 223	BRA	1.321	206,67	12	2.480
33	Michels, Sascha	BC Waiblingen Pins: 1.001 Spiele: 6 Schnitt: 166,83 HI: 213	WÜR	1.461	205,17	12	2.462
34	Weberling, Torsten	ABSV Halle 53 e.V. Pins: 1.275 Spiele: 6 Schnitt: 212,50 HI: 236	SAH	1.182	204,75	12	2.457
35	Fieck, Niclas	Easy Bowling Sportgemeinschaft e.V. Pins: 1.188 Spiele: 6 Schnitt: 198,00 HI: 224	BER	1.236	202,00	12	2.424
36	Obst, Sascha	Finale Kassel Pins: 1.206 Spiele: 6 Schnitt: 201,00 HI: 246	HES	1.215	201,75	12	2.421
37	Werner, Daniel	Flying Bowlers Chemnitz Pins: 1.233 Spiele: 6 Schnitt: 205,50 HI: 236	SAC	1.177	200,83	12	2.410
38	Hug, Philipp	Olympia Stuttgart Nord Pins: 1.076 Spiele: 6 Schnitt: 179,33 HI: 248	WÜR	1.307	198,58	12	2.383
39	Zupke, Tim	BC Gettorf Pins: 1.157 Spiele: 6 Schnitt: 192,83 HI: 224	SLH	1.210	197,25	12	2.367
40	Schlemm, Patrick	BC Bremen Pins: 1.029 Spiele: 6 Schnitt: 171,50 HI: 185	BRE	1.306	194,58	12	2.335

Deutsche Einzelmeisterschaften der Junioren 2011

Finale

3B Bowling Hamburg

Platz Team

1 Bremen

	Spiel 1	Spiel 2	Spiel 3	Sp.	Schnitt
Schröder, Andre	220	215		2	217,50

Punkt:

x	x	
---	---	--

2 Bremen

	Spiel 1	Spiel 2	Spiel 3	Sp.	Schnitt
Hanke, Fabian	211	204		2	207,50

Punkt:

--	--	--

Deutsche Einzelmeisterschaften der Junioren 2011 Halbfinale Paarung 1

3B Bowling Hamburg

Platz Team

1 Bremen

	Spiel 1	Spiel 2	Spiel 3	Sp.	Schnitt
Schröder, Andre	211	192	232	3	211,67

Punkt:	x		x
--------	---	--	---

2 Bayern

	Spiel 1	Spiel 2	Spiel 3	Sp.	Schnitt
Glasl, Hans-Jürgen	202	225	166	3	197,67

Punkt:		x	
--------	--	---	--

Deutsche Einzelmeisterschaften der Junioren 2011 Halbfinale Paarung 2

3B Bowling Hamburg

Platz Team

1 Bremen

	Spiel 1	Spiel 2	Spiel 3	Sp.	Schnitt
Hanke, Fabian	163	187	213	3	187,67

Punkt:	x		x
--------	---	--	---

2 Bayern

	Spiel 1	Spiel 2	Spiel 3	Sp.	Schnitt
Hernitschek, Andreas	146	225	170	3	180,33

Punkt:		x	
--------	--	---	--

Deutsche Meisterschaft Juniorinnen Einzel

Vorrunde



Platz	Name	Verein	LV	Schnitt	Spiele	Pins
1	Schymanski, Sabrina	ABC Dortmund	NRW	223,33	6	1.340
		Pins: 1.340 Spiele: 6 Schnitt: 223,33 HI: 263	Spiele: 226 263 179 223 223 226			
2	Kabowski, Lisa	VfL Wolfsburg	NDS	221,17	6	1.327
		Pins: 1.327 Spiele: 6 Schnitt: 221,17 HI: 245	Spiele: 245 184 213 236 225 224			
3	Peste, Daniela	BV Brackwede	NRW	220,17	6	1.321
		Pins: 1.321 Spiele: 6 Schnitt: 220,17 HI: 237	Spiele: 227 216 212 237 213 216			
4	Koch, Katharina	Strikee's	BRE	219,00	6	1.314
		Pins: 1.314 Spiele: 6 Schnitt: 219,00 HI: 233	Spiele: 233 210 214 217 222 218			
5	Rieger, Juliane	Strikee's	BRE	217,00	6	1.302
		Pins: 1.302 Spiele: 6 Schnitt: 217,00 HI: 258	Spiele: 222 258 172 201 212 237			
6	Schütz, Martina	SG-BC-MZ-KL	RPF	216,83	6	1.301
		Pins: 1.301 Spiele: 6 Schnitt: 216,83 HI: 256	Spiele: 237 205 175 234 256 194			
7	Ribguth, Janin	VfL Wolfsburg	NDS	214,67	6	1.288
		Pins: 1.288 Spiele: 6 Schnitt: 214,67 HI: 243	Spiele: 243 226 211 223 204 181			
8	Geißler, Nadine	BV 77 Frankfurt	HES	209,83	6	1.259
		Pins: 1.259 Spiele: 6 Schnitt: 209,83 HI: 235	Spiele: 224 204 182 235 203 211			
9	Getzkow, Juliana	Neuköllner Sportfreunde	BER	209,67	6	1.258
		Pins: 1.258 Spiele: 6 Schnitt: 209,67 HI: 255	Spiele: 193 231 177 194 255 208			
10	Laub, Sabrina	Lucky Striker Regensburg	BAY	208,17	6	1.249
		Pins: 1.249 Spiele: 6 Schnitt: 208,17 HI: 257	Spiele: 257 213 187 214 204 174			
11	Hengesbach, Nadja	Boa Team Spich	NRW	206,83	6	1.241
		Pins: 1.241 Spiele: 6 Schnitt: 206,83 HI: 248	Spiele: 184 248 205 226 191 187			
12	Buchmann, Vivian	Bowling Devils Magdeburg 09 - Damen I	SAH	203,67	6	1.222
		Pins: 1.222 Spiele: 6 Schnitt: 203,67 HI: 236	Spiele: 195 185 187 236 235 184			
13	Wagener, Jaqueline	STV Voslapp Wilhelmshaven	NDS	203,00	6	1.218
		Pins: 1.218 Spiele: 6 Schnitt: 203,00 HI: 227	Spiele: 227 208 192 200 201 190			
14	Steh, Sarah	FTG-BC Frankfurt	HES	201,50	6	1.209
		Pins: 1.209 Spiele: 6 Schnitt: 201,50 HI: 235	Spiele: 204 235 172 215 172 211			
15	Lazar, Shirley	FTG-BC Frankfurt	HES	200,83	6	1.205
		Pins: 1.205 Spiele: 6 Schnitt: 200,83 HI: 257	Spiele: 185 166 181 224 192 257			
16	Behling, Henrike	BC Gettorf	SLH	200,00	6	1.200
		Pins: 1.200 Spiele: 6 Schnitt: 200,00 HI: 234	Spiele: 195 210 208 163 234 190			
17	Maylahn, Anja	BC Spares	SLH	197,83	6	1.187
		Pins: 1.187 Spiele: 6 Schnitt: 197,83 HI: 214	Spiele: 187 205 214 184 197 200			
18	Kögler, Natascha	BC Weilimdorf	WÜR	196,67	6	1.180
		Pins: 1.180 Spiele: 6 Schnitt: 196,67 HI: 216	Spiele: 214 216 160 189 192 209			
19	Heilgermann, Vanessa	Easy Bowling Sportgemeinschaft e.V.	BER	191,67	6	1.150
		Pins: 1.150 Spiele: 6 Schnitt: 191,67 HI: 211	Spiele: 169 199 210 211 163 198			
20	Kulecki, Anne	StrikeMARKer	BRA	191,00	6	1.146
		Pins: 1.146 Spiele: 6 Schnitt: 191,00 HI: 206	Spiele: 177 193 189 203 178 206			
21	Waldbruch, Sandra	Cosmos Stuttgart	WÜR	190,67	6	1.144
		Pins: 1.144 Spiele: 6 Schnitt: 190,67 HI: 213	Spiele: 192 181 176 213 182 200			
21	Richter, Claudia	BSC Tübingen	WÜR	190,67	6	1.144
		Pins: 1.144 Spiele: 6 Schnitt: 190,67 HI: 225	Spiele: 167 225 199 172 171 210			
23	Baggett, Julia	Easy Bowling Sportgemeinschaft e.V.	BER	190,17	6	1.141
		Pins: 1.141 Spiele: 6 Schnitt: 190,17 HI: 227	Spiele: 171 198 168 216 161 227			

Deutsche Meisterschaft Juniorinnen Einzel Vorrunde



Platz	Name	Verein	LV	Schnitt	Spiele	Pins
24	Müller, Marie-Christin	BSG Pneumant Fürstenwalde Pins: 1.127 Spiele: 6 Schnitt: 187,83 HI: 213	BRA Spiele: 168 213 173 205 192 176	187,83	6	1.127
25	Niendorf, Bianca	ABC Delmenhorst Pins: 1.126 Spiele: 6 Schnitt: 187,67 HI: 235	NDS Spiele: 235 150 178 183 207 173	187,67	6	1.126
26	Fest, Jennifer	Easy Bowling Sportgemeinschaft e.V. Pins: 1.111 Spiele: 6 Schnitt: 185,17 HI: 211	BER Spiele: 211 210 161 179 155 195	185,17	6	1.111
26	Glasl, Cornelia	BC Bajuwaren 1976 München Pins: 1.111 Spiele: 6 Schnitt: 185,17 HI: 215	BAY Spiele: 168 202 170 144 212 215	185,17	6	1.111
28	Lange, Nadine	BC Ihme 87 Hannover Pins: 1.096 Spiele: 6 Schnitt: 182,67 HI: 233	NDS Spiele: 233 176 180 186 143 178	182,67	6	1.096
29	Müller, Melanie	Cosmos Stuttgart Pins: 1.070 Spiele: 6 Schnitt: 178,33 HI: 202	WÜR Spiele: 171 147 179 176 202 195	178,33	6	1.070
30	Wagner, Chantal	Tiger Pins: 1.069 Spiele: 6 Schnitt: 178,17 HI: 212	BAY Spiele: 158 180 160 212 212 147	178,17	6	1.069
31	Zirr, Franziska	BC Schwerin Pins: 1.068 Spiele: 6 Schnitt: 178,00 HI: 215	MVP Spiele: 215 207 133 147 173 193	178,00	6	1.068
32	Vopel, Julia	SV Olympia 92 Braunschweig Pins: 1.066 Spiele: 6 Schnitt: 177,67 HI: 228	NDS Spiele: 179 203 138 156 162 228	177,67	6	1.066
33	Komescher, Simone	Euro-Bowler Borken Pins: 1.059 Spiele: 6 Schnitt: 176,50 HI: 214	NRW Spiele: 147 154 214 203 181 160	176,50	6	1.059
34	Weberling, Anja	Bowling Devils Magdeburg 09 - Damen I Pins: 1.054 Spiele: 6 Schnitt: 175,67 HI: 204	SAH Spiele: 147 180 204 162 195 166	175,67	6	1.054
35	Merzdorf, Anja	BC Leipziger Allerlei Pins: 1.048 Spiele: 6 Schnitt: 174,67 HI: 207	SAC Spiele: 186 139 207 169 169 178	174,67	6	1.048
36	Lassiter, Yasemin	BC Devils Pins: 1.034 Spiele: 6 Schnitt: 172,33 HI: 202	HES Spiele: 152 160 160 202 169 191	172,33	6	1.034
37	Voigt, Martina	1. Crimmitschauer BC Pins: 991 Spiele: 6 Schnitt: 165,17 HI: 193	SAC Spiele: 193 148 115 170 183 182	165,17	6	991
38	Ketelhöhn, Nicole	Bowlingfreunde Schwerin Pins: 896 Spiele: 6 Schnitt: 149,33 HI: 169	MVP Spiele: 144 163 146 139 169 135	149,33	6	896
39	Ostermann, Lena	BT Bitburg Pins: 889 Spiele: 6 Schnitt: 148,17 HI: 160	RPF Spiele: 143 157 154 148 127 160	148,17	6	889

Deutsche Meisterschaft Juniorinnen Einzel

Zwischenrunde



Platz	Name	Verein	LV	Übertrag	Schnitt	Spiele	Pins
1	Schymanski, Sabrina	ABC Dortmund	NRW	1.340	217,25	12	2.607
		Pins: 1.267 Spiele: 6 Schnitt: 211,17 HI: 243	Spiele: 243	174 218 233 199 200			
2	Steh, Sarah	FTG-BC Frankfurt	HES	1.209	213,50	12	2.562
		Pins: 1.353 Spiele: 6 Schnitt: 225,50 HI: 259	Spiele: 245	191 259 204 236 218			
3	Ribguth, Janin	VfL Wolfsburg	NDS	1.288	211,75	12	2.541
		Pins: 1.253 Spiele: 6 Schnitt: 208,83 HI: 246	Spiele: 206	179 203 222 197 246			
4	Rieger, Juliane	Strikee's	BRE	1.302	211,00	12	2.532
		Pins: 1.230 Spiele: 6 Schnitt: 205,00 HI: 245	Spiele: 178	201 213 201 192 245			
5	Schütz, Martina	SG-BC-MZ-KL	RPF	1.301	209,08	12	2.509
		Pins: 1.208 Spiele: 6 Schnitt: 201,33 HI: 244	Spiele: 244	203 175 194 160 232			
6	Kabowski, Lisa	VfL Wolfsburg	NDS	1.327	208,33	12	2.500
		Pins: 1.173 Spiele: 6 Schnitt: 195,50 HI: 269	Spiele: 184	160 269 200 171 189			
7	Geißler, Nadine	BV 77 Frankfurt	HES	1.259	206,42	12	2.477
		Pins: 1.218 Spiele: 6 Schnitt: 203,00 HI: 236	Spiele: 181	208 189 190 214 236			
8	Kögler, Natascha	BC Weilimdorf	WÜR	1.180	204,42	12	2.453
		Pins: 1.273 Spiele: 6 Schnitt: 212,17 HI: 228	Spiele: 224	149 223 227 228 222			
9	Koch, Katharina	Strikee's	BRE	1.314	202,75	12	2.433
		Pins: 1.119 Spiele: 6 Schnitt: 186,50 HI: 216	Spiele: 171	167 206 216 171 188			
10	Peste, Daniela	BV Brackwede	NRW	1.321	202,17	12	2.426
		Pins: 1.105 Spiele: 6 Schnitt: 184,17 HI: 212	Spiele: 175	185 176 186 212 171			
11	Getzkow, Juliana	Neuköllner Sportfreunde	BER	1.258	201,92	12	2.423
		Pins: 1.165 Spiele: 6 Schnitt: 194,17 HI: 227	Spiele: 204	158 213 176 187 227			
12	Baggett, Julia	Easy Bowling Sportgemeinschaft e.V.	BER	1.141	201,00	12	2.412
		Pins: 1.271 Spiele: 6 Schnitt: 211,83 HI: 229	Spiele: 229	225 205 226 162 224			
13	Laub, Sabrina	Lucky Striker Regensburg	BAY	1.249	198,08	12	2.377
		Pins: 1.128 Spiele: 6 Schnitt: 188,00 HI: 215	Spiele: 174	188 215 192 170 189			
14	Richter, Claudia	BSC Tübingen	WÜR	1.144	197,08	12	2.365
		Pins: 1.221 Spiele: 6 Schnitt: 203,50 HI: 235	Spiele: 223	203 235 189 197 174			
15	Waldbruch, Sandra	Cosmos Stuttgart	WÜR	1.144	196,67	12	2.360
		Pins: 1.216 Spiele: 6 Schnitt: 202,67 HI: 232	Spiele: 203	196 227 190 168 232			
16	Müller, Marie-Christin	BSG Pneumant Fürstenwalde	BRA	1.127	195,67	12	2.348
		Pins: 1.221 Spiele: 6 Schnitt: 203,50 HI: 266	Spiele: 223	179 266 192 167 194			
17	Müller, Melanie	Cosmos Stuttgart	WÜR	1.070	195,25	12	2.343
		Pins: 1.273 Spiele: 6 Schnitt: 212,17 HI: 258	Spiele: 258	212 208 191 191 213			
18	Lazar, Shirley	FTG-BC Frankfurt	HES	1.205	194,92	12	2.339
		Pins: 1.134 Spiele: 6 Schnitt: 189,00 HI: 227	Spiele: 160	191 192 157 207 227			
19	Behling, Henrike	BC Gettorf	SLH	1.200	194,67	12	2.336
		Pins: 1.136 Spiele: 6 Schnitt: 189,33 HI: 236	Spiele: 167	182 187 236 194 170			
20	Fest, Jennifer	Easy Bowling Sportgemeinschaft e.V.	BER	1.111	191,92	12	2.303
		Pins: 1.192 Spiele: 6 Schnitt: 198,67 HI: 206	Spiele: 199	205 206 203 200 179			
21	Kulecki, Anne	StrikeMARKER	BRA	1.146	190,67	12	2.288
		Pins: 1.142 Spiele: 6 Schnitt: 190,33 HI: 206	Spiele: 204	197 206 153 178 204			
22	Buchmann, Vivian	Bowling Devils Magdeburg 09 - Damen I	SAH	1.222	190,58	12	2.287
		Pins: 1.065 Spiele: 6 Schnitt: 177,50 HI: 221	Spiele: 169	144 169 164 221 198			
23	Hengesbach, Nadja	Boa Team Spich	NRW	1.241	190,00	12	2.280
		Pins: 1.039 Spiele: 6 Schnitt: 173,17 HI: 215	Spiele: 179	215 192 191 146 116			

Deutsche Meisterschaft Juniorinnen Einzel

Zwischenrunde



Platz	Name	Verein	LV	Übertrag	Schnitt	Spiele	Pins
24	Weberling, Anja	Bowling Devils Magdeburg 09 - Damen I	SAH	1.054	189,50	12	2.274
		Pins: 1.220 Spiele: 6 Schnitt: 203,33 HI: 280	Spiele: 224 280 171 212 166 167				
25	Maylahn, Anja	BC Spares	SLH	1.187	188,00	12	2.256
		Pins: 1.069 Spiele: 6 Schnitt: 178,17 HI: 215	Spiele: 158 215 159 171 172 194				
26	Niendorf, Bianca	ABC Delmenhorst	NDS	1.126	187,00	12	2.244
		Pins: 1.118 Spiele: 6 Schnitt: 186,33 HI: 219	Spiele: 192 215 219 159 162 171				
27	Heilgermann, Vanessa	Easy Bowling Sportgemeinschaft e.V.	BER	1.150	185,67	12	2.228
		Pins: 1.078 Spiele: 6 Schnitt: 179,67 HI: 209	Spiele: 164 191 209 190 161 163				
28	Lassiter, Yasemin	BC Devils	HES	1.034	183,92	12	2.207
		Pins: 1.173 Spiele: 6 Schnitt: 195,50 HI: 216	Spiele: 201 195 174 216 212 175				
29	Glasl, Cornelia	BC Bajuwaren 1976 München	BAY	1.111	183,67	12	2.204
		Pins: 1.093 Spiele: 6 Schnitt: 182,17 HI: 217	Spiele: 196 217 168 185 161 166				
30	Wagener, Jaqueline	STV Voslapp Wilhelmshaven	NDS	1.218	183,42	12	2.201
		Pins: 983 Spiele: 6 Schnitt: 163,83 HI: 200	Spiele: 178 146 144 200 150 165				
31	Zirr, Franziska	BC Schwerin	MVP	1.068	180,83	12	2.170
		Pins: 1.102 Spiele: 6 Schnitt: 183,67 HI: 199	Spiele: 166 161 196 188 192 199				
32	Merzdorf, Anja	BC Leipziger Allerlei	SAC	1.048	179,50	12	2.154
		Pins: 1.106 Spiele: 6 Schnitt: 184,33 HI: 209	Spiele: 160 209 190 172 191 184				
33	Lange, Nadine	BC Ihme 87 Hannover	NDS	1.096	176,17	12	2.114
		Pins: 1.018 Spiele: 6 Schnitt: 169,67 HI: 203	Spiele: 171 147 203 201 144 152				
34	Vopel, Julia	SV Olympia 92 Braunschweig	NDS	1.066	171,75	12	2.061
		Pins: 995 Spiele: 6 Schnitt: 165,83 HI: 184	Spiele: 141 143 180 178 169 184				
35	Komescher, Simone	Euro-Bowler Borken	NRW	1.059	171,67	12	2.060
		Pins: 1.001 Spiele: 6 Schnitt: 166,83 HI: 176	Spiele: 156 169 173 176 170 157				
36	Ketelhöhn, Nicole	Bowlingfreunde Schwerin	MVP	896	170,25	12	2.043
		Pins: 1.147 Spiele: 6 Schnitt: 191,17 HI: 214	Spiele: 186 193 214 202 148 204				
37	Wagner, Chantal	Tiger	BAY	1.069	168,42	12	2.021
		Pins: 952 Spiele: 6 Schnitt: 158,67 HI: 183	Spiele: 152 138 183 159 158 162				
38	Voigt, Martina	1. Crimmitschauer BC	SAC	991	167,50	12	2.010
		Pins: 1.019 Spiele: 6 Schnitt: 169,83 HI: 190	Spiele: 170 156 146 190 177 180				
39	Ostermann, Lena	BT Bitburg	RPF	889	149,17	12	1.790
		Pins: 901 Spiele: 6 Schnitt: 150,17 HI: 180	Spiele: 143 148 141 142 147 180				

Deutsche Einzelmeisterschaften der Juniorinnen 2011

Finale

3B Bowling Hamburg

Platz Team

1 Niedersachsen

	Spiel 1	Spiel 2	Spiel 3	Sp.	Schnitt
Ribguth, Janin	205	168	237	3	203,33

Punkt:

x		x
---	--	---

2 Bremen

	Spiel 1	Spiel 2	Spiel 3	Sp.	Schnitt
Rieger, Juliane	203	216	222	3	213,67

Punkt:

	x	
--	---	--

Deutsche Einzelmeisterschaften der Juniorinnen 2011

Halbfinale Paarung 1

3B Bowling Hamburg

Platz Team

1 Bremen

	Spiel 1	Spiel 2	Spiel 3	Sp.	Schnitt
Rieger, Juliane	177	215		2	196,00

Punkt:

x	x	
---	---	--

2 NRW

	Spiel 1	Spiel 2	Spiel 3	Sp.	Schnitt
Schymanski, Sabrina	176	175		2	175,50

Punkt:

--	--	--

Deutsche Einzelmeisterschaften der Juniorinnen 2011

Halbfinale Paarung 2

3B Bowling Hamburg

Platz Team

1 Niedersachsen

	Spiel 1	Spiel 2	Spiel 3	Sp.	Schnitt
Ribguth, Janin	191	210		2	200,50

Punkt:

x	x	
---	---	--

2 Hessen

	Spiel 1	Spiel 2	Spiel 3	Sp.	Schnitt
Steh, Sarah	169	170		2	169,50

Punkt:

--	--	--